

BIMBINGAN & KONSELING

DOKTORAL KPI FDK UINSU 2020-2024



1

REGISTRASI

MAHASISWA MENDAFTARKAN DIRI UNTUK MENDAPATKAN LAYANAN KONSELING

2

PELAPORAN

PETUGAS REGISTRASI MEMASUKAN DATA MAHASISWA KE SISTEM REGISTRASI DAN MELAPORKAN PADA PIMPINAN PRODI S3 KPI



3

PENJADWALAN

KONSELOR DAN MAHASISWA MEMBUAT JADWAL/JANJI UNTUK MELAKUKAN KONSELING

4

LAYANAN KONSELING

KONSELOR YANG DITUNJUK MELAKUKAN PROSES KONSELING PENGEMBANGAN KARIR MAHASISWA

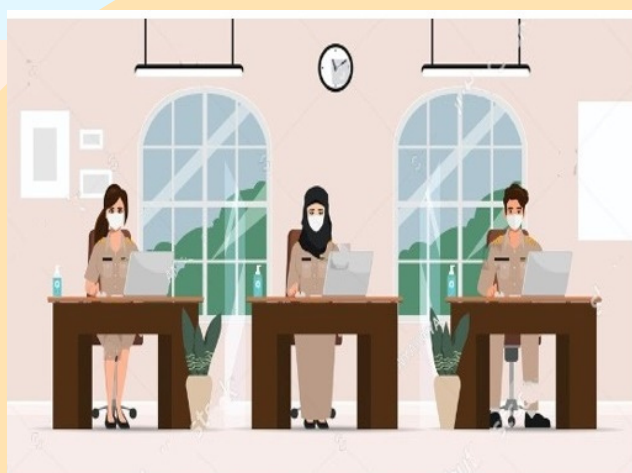

5

EVALUASI DAN RTL

KONSELOR DAN MAHASISWA MELAKUKAN EVALUASI DAN RENCANA TINDAKLANJUT PASCA KONSELING

LAYANAN BIMBINGAN & KONSELING PENGEMBANGAN KARIR
MAHASISWA PRODI S3 KOMUNIKASI DAN PENYIARAN ISLAM
FAKULTAS DAKWAH DAN KOMUNIKASI UIN SUMATERA UTARA MEDAN
2020-2024

A. PENDAHULUAN

Pelayanan Bimbingan dan Konseling Karir adalah layanan bantuan yang disediakan bagi sivitas akademik Fakultas Dakwah dan Komunikasi UIN Sumatera Utara Medan dalam pengembangan karirnya yang menyentuh hampir setiap aspek pengalaman mahasiswa selama kuliah di Prodi Doktor (S3) Komunikasi dan Penyiaran Islam Fakultas Dakwah dan Komunikasi UIN Sumatera Utara Medan. Saat mahasiswa masuk menjadi mahasiswa Doktoral, saat itulah pengembangan karir mahasiswa dimulai. Disinilah peran sebuah layanan konseling karir di Prodi Doktor (S3) Komunikasi dan Penyiaran Islam Fakultas Dakwah dan Komunikasi UIN Sumatera Utara Medan diharapkan mampu memberikan pelayanan pengembangan karir bagi mahasiswa sejak dini agar mahasiswa nantinya mampu membuat keputusan akademis yang akan mempengaruhi konsep diri individu, efektifitas sosial, produktivitas ekonomi, dan tanggungjawab moral sepanjang hidup mereka.

Dalam konteks pembinaan pengembangan karir mahasiswa dan alumni, terdapat pihak-pihak terkait yang diperlukan dalam penerapannya. Pihak yang terlibat antara lain ketua/sekretaris program studi, konselor, mahasiswa, dan alumni itu. Konselor bertindak sebagai orang yang menjadi pendengar keluhan, sumber informasi dan pemberi arahan akan rencana karir yang sesuai dengan *passion* mahasiswa dan alumni saat dan setelah ia menjalani proses studi doktoral. Sedangkan mahasiswa dan alumni sebagai pihak yang mendapat fasilitas layanan ini.

Pembinaan dalam bentuk bimbingan dan konseling karir bagi mahasiswa dan alumni semakin diperlukan saat ini dalam lingkungan pendidikan di perguruan tinggi. Perguruan tinggi dalam hal ini Prodi Doktor (S3) Komunikasi dan Penyiaran Islam Fakultas Dakwah dan Komunikasi UIN Sumatera Utara Medan, dituntut untuk mampu mempersiapkan mahasiswa dan alumninya semaksimal mungkin di untuk terus berkarya di masyarakat.

B. TUJUAN

1. Memberikan bantuan kepada mahasiswa Prodi Doktor (S3) Komunikasi dan Penyiaran Islam Fakultas Dakwah dan Komunikasi UIN Sumatera Utara Medan dalam bentuk layanan bimbingan dan konseling secara komprehensif;
2. Membantu mahasiswa agar mampu mencapai kematangan potensi diri yang berkarakter ulul albab, moderat, unggul dan berdaya saing, termasuk juga menyangkut kompetensi spiritual, kemampuan menyesuaikan diri dengan

kehidupan yang multietnis, sesuai dengan tuntutan akademik dan dinamika kebutuhan masyarakat.

C. CAKUPAN LAYANAN

Pelayanan bimbingan dan konseling pengembangan karir bagi mahasiswa/alumni Prodi Doktor (S3) Komunikasi dan Penyiaran Islam Fakultas Dakwah dan Komunikasi UIN Sumatera Utara Medan, mencakup tapi tidak terbatas pada:

1. Pengembangan bakat dan minat akademik dan praktis mahasiswa melalui pelatihan dan diskusi bersama mahasiswa/alumni dan dosen dengan konsep *explore, experience* dan *express*.
2. Memberikan identifikasi pada mahasiswa baru maupun lama untuk rencana pembinaan karir mereka selama menjadi mahasiswa FDK UIN Sumatera Utara Medan. Layanan ini meliputi pendataan pembaharuan Identitas Mahasiswa, IPK, penyelesaian tugas akhir, *English Proficiency* atau Bahasa asing lainnya, personal *skills* dan pengalaman.
3. Memberikan layanan bimbingan dan konsultasi karir individu secara rutin melalui Ketua Prodi/Sekretaris Prodi dan Dosen Bidang Keilmuan Psikologi menjadi konselor bagi masing-masing mahasiswa di prodi mereka.
4. Kerjasama dengan dosen Penasehat Akademik/Prodi dalam pelayanan kepada mahasiswa.
5. Menerima jasa layanan konsultasi dan konseling secara online

D. FASILITAS

1. Ruang Registrasi
2. Ruang Lab Konseling
3. Ruang Tamu/Lobby
4. Ruangan Layanan Konseling Individual
5. Ruang Layanan Bimbingan/Konseling Kelompok

E. JADWAL LAYANAN

Layanan bimbingan dan konseling pengembangan karir mahasiswa/alumni Prodi Doktor (S3) Komunikasi dan Penyiaran Islam Fakultas Dakwah dan Komunikasi UIN Sumatera Utara Medan dilaksanakan sesuai hari kerja mulai hari Senin - Jumat mulai pukul 08.00 WIB s/d 10.00 WIB atau waktu dan tempat yang disepakati sesuai perjanjian (appointment) antara konselor dengan mahasiswa.

F. ALUR PELAYANAN



FORMULIR PENGANTAR BIMBINGAN & KONSELING

Saya yang akan melakukan bimbingan konseling dibawah ini :

Nama :
NIM :
Prodi/Semester :

Deskripsikan alasan dan tujuan mahasiswa melakukan bimbingan agar psikolog mengetahui latar belakang dan fokus bimbingan konseling pada mahasiswa.

- | | |
|--|--|
| <input type="checkbox"/> Keluarga | <input type="checkbox"/> Studi/Tugas Akhir |
| <input type="checkbox"/> Keuangan/Biaya Kuliah | <input type="checkbox"/> Kompetensi |
| <input type="checkbox"/> Karir | |

Uraian Singkat:

Medan,

Mahasiswa

()

DOKUMENTASI



Mahasiswa melintas di depan ruangan konseling Fakultas Dakwah dan Komunikasi UIN Sumatera Utara Medan. Ruangan ini menjadi tempat layanan bimbingan dan konseling, termasuk konseling pengembangan karir mahasiswa S3 KPI

Proses registrasi konseling oleh petugas administrasi layanan konseling Fakultas Dakwah dan Komunikasi UIN Sumatera Utara





Mahasiswa S3 KPI menerima pelayanan konseling karir individual di ruangan konseling dari konselor yang telah ditunjuk oleh pimpinan program studi atau dari konselor piket



Mahasiswa S3 KPI menerima pelayanan konseling kelompok (konseling studi dan pengembangan karir) dari Dosen Pembimbing Akademik yang ditunjuk menjadi konselor di tempat dan waktu yang disepakati. Konseling studi dan karir ini kerap dilakukan mahasiswa yang baru menjalani perkuliahan doctoral di S3 KPI FDK UIN Sumatera Utara Medan





**KEMENTERIAN AGAMA REPUBLIK INDONESIA
UNIVERSITAS ISLAM NEGERI SUMATERA UTARA
FAKULTAS DAKWAH DAN KOMUNIKASI
Alamat: Jalan Williem Iskandar Pasar V Medan Estate, 20371**

**DAFTAR HADIR
KONSELING KELOMPOK DAN INDIVIDUAL**

MATERI : (KARIR; STUDI, KELUARGA, KOMPETENSI)*
KELOMPOK/INDIVIDU)*:
HARI/TANGGAL :

NO.	NAMA	NIM	PRODI	TTD

Keterangan: *) coret yang tidak perlu

MEDAN,

(KONSELOR)